



## BAUGRUNDSTÜCK

# MACHERN NORD BAUGEBIET TRESENWALDBOGEN

Als Vorort von Leipzig fungiert die Gemeinde Machern. Im Tresenwaldbogen wohnen Sie idyllisch und naturnah. Es gibt eine optimale Anbindung an Leipzig. In nur 30 Minuten sind Sie mitten in Leipzig. In der näheren Umgebung des Tresenwaldbogens gibt es eine Grundschule, Einkaufsmöglichkeiten und zum S-Bahnhof Machern sind es nur fünf Minuten.

Wir vermitteln ein Grundstück zur Wohnbebauung für ein Einfamilienhaus laut Bebauungsplan. Der Vorteil besteht darin, dass das Grundstück sehr schön liegt und bereits erschlossen ist.

**Wir freuen uns darauf, Ihnen das Projekt vorstellen zu dürfen. Rufen Sie uns einfach an!**

## Sie suchen nach einem neuen Zuhause?

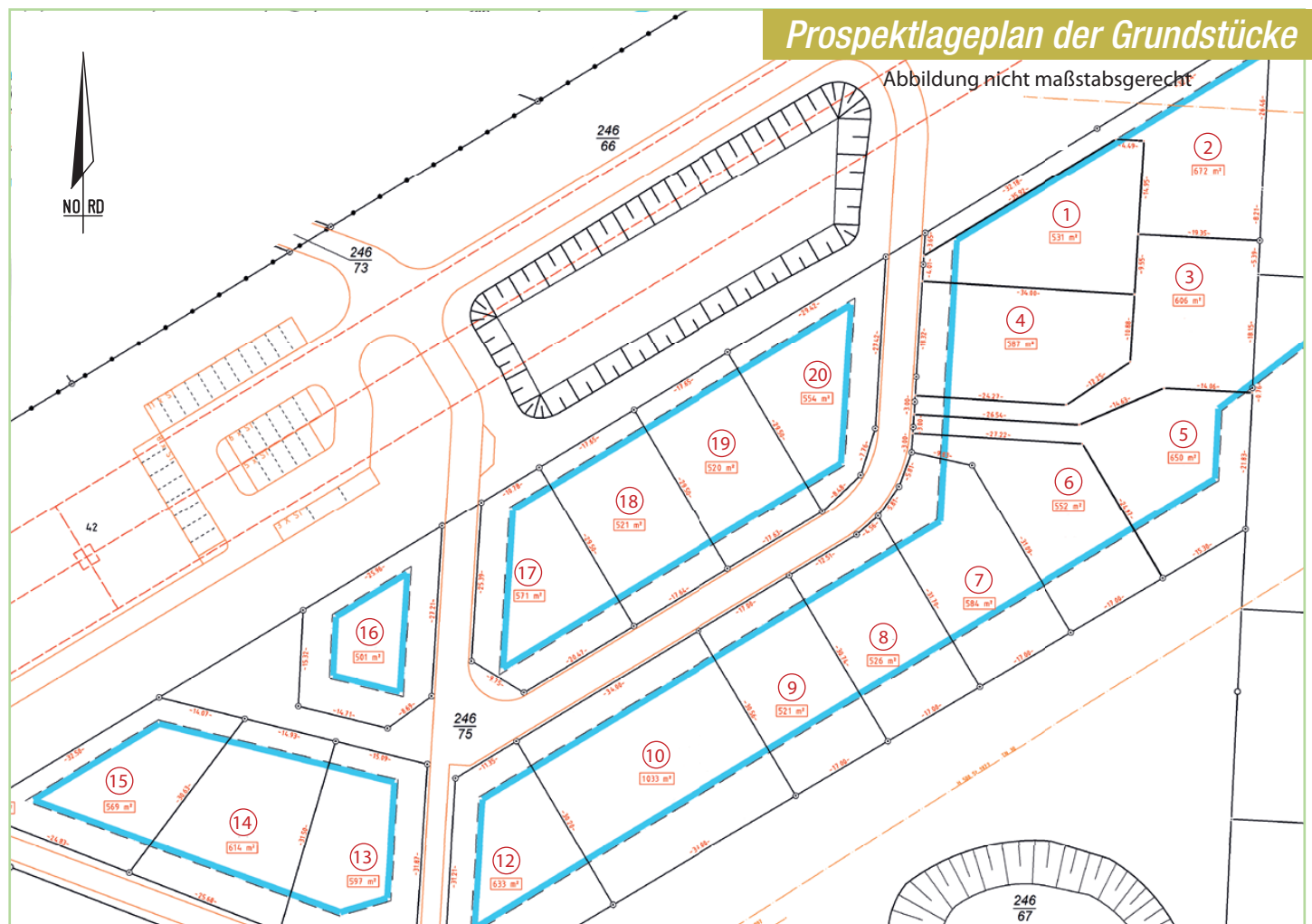

**Ihr Ansprechpartner:**

**Herr Torsten Reh**

Telefon: 03 41 900 44 70

E-Mail: [info@reinbau.de](mailto:info@reinbau.de)

[www.reinbau.de](http://www.reinbau.de)

[Datenschutzinformationen](#)

Ein Projekt der **REINBAU GmbH**

**REIN  
BAU** GMBH

## Lage des Grundstücks in Machern



### Baugebiet Machern Nord, Tresenwaldbogen:

| Grundstücksnummer | Grundstücksfläche in m <sup>2</sup> | Kaufpreis in EUR | Grundstücksnummer | Grundstücksfläche in m <sup>2</sup> | Kaufpreis in EUR |
|-------------------|-------------------------------------|------------------|-------------------|-------------------------------------|------------------|
| 1                 | 531                                 | 132.750,00       | 12                | 633                                 | 158.250,00       |
| 2                 | 672                                 | 168.000,00       | 13                | 597                                 | 149.250,00       |
| 3                 | 606                                 | 151.500,00       | 14                | 614                                 | 153.500,00       |
| 4                 | 587                                 | 146.750,00       | 15                | 569                                 | 142.250,00       |
| 5                 | 650                                 | 162.500,00       | 16                | 501                                 | 125.250,00       |
| 6                 | 552                                 | 138.000,00       | 17                | 571                                 | 142.750,00       |
| 7                 | 584                                 | 146.000,00       | 18                | 521                                 | 130.250,00       |
| 8                 | 526                                 | 131.500,00       | 19                | 520                                 | 130.000,00       |
| 9                 | 521                                 | 130.250,00       | 20                | 554                                 | 138.500,00       |
| 10                | 1033                                | 258.250,00       |                   |                                     |                  |

Ein Projekt der REINBAU GmbH

**REINBAU** GMBH